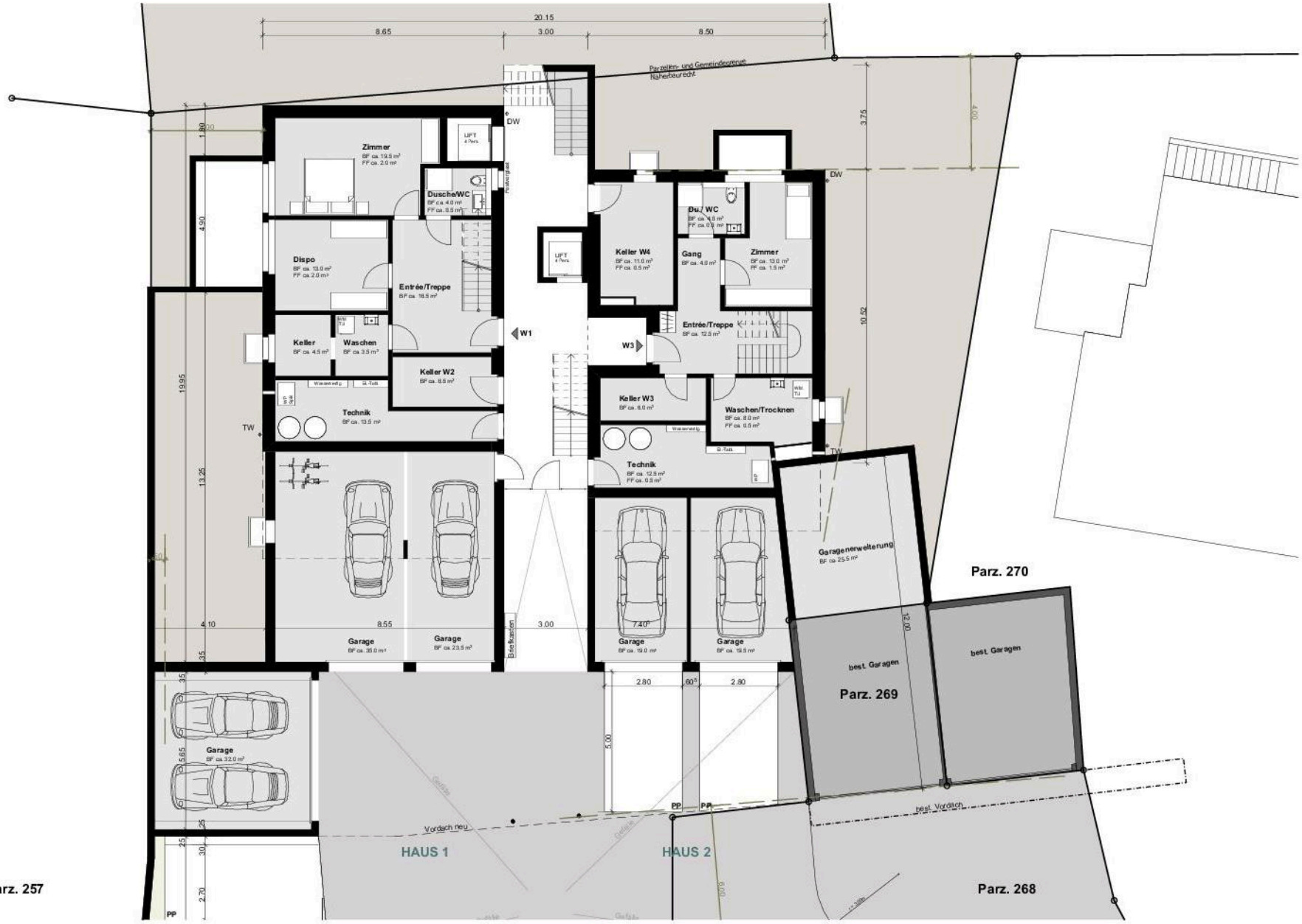

Untergeschoss, Mst. 1:200

Bele Architekten
Niederrohrdorf | Fislisbach | Verdasio TI

Neubau Rosmatt, Rosmattstrasse 1 Parzellen-Nr. 267
5621 Zufikon

Bauherrschaft
Baukonsortium Rosmatt
c/o BENTO Investment AG
Bremgarterstr. 56 8967 Widen

12.04.2016